

# MFR

**CULTIVONS LES RÉUSSITES**

— Saligny sur Roudon —

## **CAP<sup>a</sup> MARÉCHAL FERRANT**

*Je serai Maréchal-Ferrant*

**100%  
alternance**



- Je serai un artisan Chef d'entreprise
- Je serai un "homme/femme de cheval"
- Je serai indépendant
- Je serai un conseiller clientèle
- Je serai responsable autonome et reconnu

**L'alternance :**

- 50 % école
- 50 % entreprise

178, route de Monétay

03470 SALIGNY SUR ROUDON

04 70 42 22 76 - [mfr.saligny@mfr.asso.fr](mailto:mfr.saligny@mfr.asso.fr)

[www.mfrsaligny.fr](https://www.mfrsaligny.fr)



---

# Le Mot du Président

---

*Madame, Monsieur,*

*Ce guide a été élaboré pour mieux vous permettre d'appréhender le fonctionnement d'une Maison Familiale Rurale. Ainsi, chaque MFR accueille des jeunes en formation. Ils sont accompagnés par une équipe pédagogique et éducative. Les Partenaires Professionnels et chaque Famille font également partie intégrante de ce parcours de formation par alternance.*

*En inscrivant votre jeune dans notre établissement, vous avez fait le choix d'une MFR de taille humaine valorisant des parcours de formation personnalisés. Par le biais de l'alternance, votre enfant découvrira le monde professionnel et ses attentes tout en réfléchissant aussi à son projet de vie personnelle.*

*Notre Maison Familiale Rurale est gérée sous forme associative, elle est un organisme privé sous contrat du Ministère de l'Agriculture. Par cette inscription, vous devenez membres de notre association familiale. Elle vous offre la possibilité de jouer un rôle actif et de vous investir dans la vie du mouvement des MFR.*

*Tout est mis en œuvre pour donner l'envie à nos jeunes de s'investir pleinement dans leur projet professionnel. Cet apprentissage de la vie en collectivité va leur permettre de devenir des adultes responsables capables de choix éclairés.*

*Le conseil d'administration, l'ensemble du personnel, mais aussi vous parents, maîtres de stage et d'apprentissage, c'est ensemble que nous conduirons vos jeunes vers la réussite tant professionnelle que personnelle*

Jean Marc VENIANT  
Président de la MFR de Saligny sur Roudon

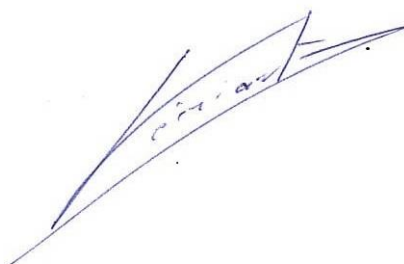

---

# C'est quoi une M.F.R. ?

---

## Historique :

1937 : Première MFR en France à LAUZUN (47)

1959 : Première MFR à l'étranger : Italie

1963 : Création de la MFR de SALIGNY SUR ROUDON

Les MFR dans le monde (dans 30 pays)



Les MFR en France (500)



## Comment peut-on se former en agriculture ?

- Lycées agricoles publics,
- Enseignement agricole privé (dont établissements catholiques),
- Maisons Familiales Rurales,
- UNREP et divers

## Quelles sont les caractéristiques d'une M.F.R. ?

- Des établissements à taille humaine : ***un climat familial et un lieu de vie convivial***
- La vie à l'école : ***apprentissage de la citoyenneté et le choix de l'internat***
- Une place de choix pour les familles : ***Des parents responsables***  
***Des parents impliqués***  
***Des parents engagés***  
***D'autres relations avec leurs enfants :***  
***Un dialogue sur l'expérience de l'alternance***

# L'équipe éducative

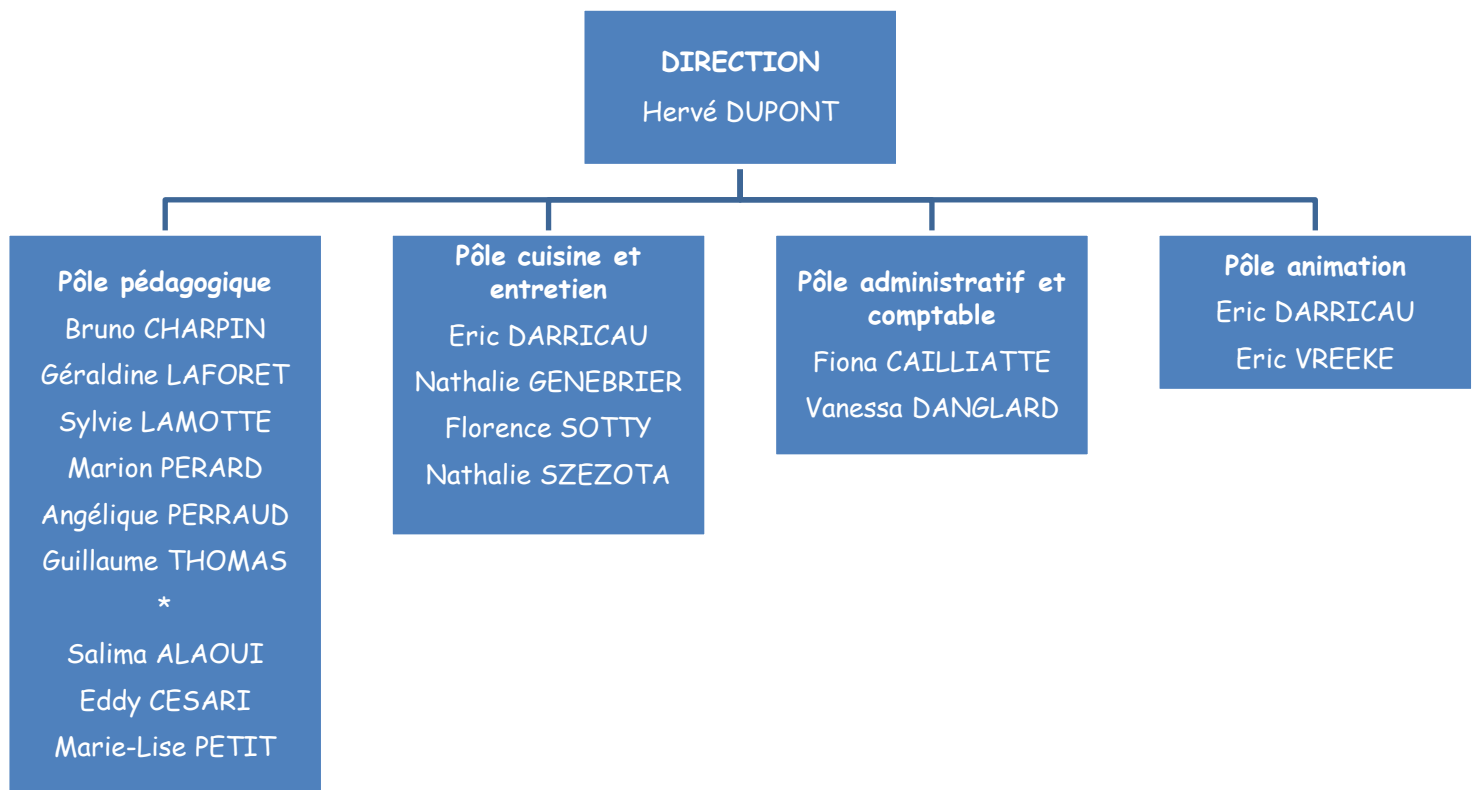

# Le Conseil d'Administration

## Le Bureau du CA



Président



Le trésorier

## Elu du territoire



## Les parents d'élèves



## Ancien élève



---

# Transport

---

La Région met en place une navette pour les élèves entre la gare de Moulins et la MFR de Saligny sur Roudon.

Le transport est assuré par un car les lundis et vendredis et est gratuit pour les jeunes originaires de l'Allier.

Le prix de cette navette est à la charge des familles pour les jeunes non originaires du Département. Ce prix est déterminé en début d'année scolaire. Pour l'année scolaire 2023-2024, le coût était de 1€ le trajet. L'achat de ticket se fait auprès du Conseil Départemental de l'Allier (modalités dans le dossier d'inscription).

Pour ceux qui n'ont aucun train arrivant pour 9h30 en gare de Moulins : nous pourrions mettre en place un ramassage en gare de Dompierre sur Besbre (Sept -Fons) avec facturation des trajets à la famille.

---

# L'internat

---

La vie de groupe est une composante essentielle du projet éducatif. L'internat est lieu de développement et d'apprentissage de la vie en collectivité. C'est un lieu où le jeune va devenir de plus en plus autonome.

L'hébergement se fait en chambre collective. Les jeunes sont responsables de l'entretien, de la propreté des locaux et de leurs affaires.

---

# Les horaires

---

Les cours débutent le lundi à 10 h 45 et se terminent le vendredi à 16 h. Cela représente 35 h 15 de cours par semaine.

Le lever se fait à 06 h 30 et le coucher vers 22 h 00.

Le reste de la semaine, les cours commencent à 08 h 00 pour se terminer à 12 h 15. Ils reprennent à 13 h 30 pour s'achever à 17 h 30.

Chaque soir, le jeune participe à une étude. Au cours de cette étude, il peut demander de l'aide auprès du formateur de permanence.

L'étude se poursuit par la veillée dont les thèmes peuvent être variés :

- Veillée libre
- Vidéo / jeux
- Karaoké
- Sport
- Repas à thème
- Sortie bowling
- Travail personnel

# Exemple de planning annuel

MFR  
8, route de Monélay  
03470 Saligny sur Roudon  
04 70 42 22 78  
mfr.saligny@mfr.asso.fr

## PLANNING ANNEE SCOLAIRE

2024 / 2025

MODIFIE LE :  
30/08/2024

		4ème	3ème	2nde	1ère	Term	CAPA 1	CAPA 2	CAPA aduftec	BTs 1	BTs 2	Observations
02/09/2024	au 05/09/2024	1		1	1					1		Foire de Digoin 7 et 8
09/09/2024	au 13/09/2024		1			1					1	
16/09/2024	au 20/09/2024	2			2		1	1	1		2	
23/09/2024	au 27/09/2024		2	2		2						26 au 29 /09 CSO Pro à Cluny - Visite d'apprentissage
30/09/2024	au 04/10/2024	3		3			2	2	2	2	3	Sommet de l'élevage 1 au 4 octobre - Foire DIB 5-6 octobre
07/10/2024	au 11/10/2024				3	3 VE				3		
14/10/2024	au 18/10/2024		3		4				3		4	
21/10/2024	au 25/10/2024	4		4		4	3	3	4		5	Journée pédagogique : Départ des élèves jeudi 24/10 sauf FC
28/10/2024	au 01/11/2024											Equitation - 30/10 au 31/10/2024
04/11/2024	au 08/11/2024									4		Visite de stage
11/11/2024	au 15/11/2024				5	5	4	4	5		6	* Lundi 11 novembre : Rentrée le mardi à 10 h 15
18/11/2024	au 22/11/2024		4	5		6				5		
25/11/2024	au 29/11/2024	5		6	6						7	
02/12/2024	au 06/12/2024		5			7				6		
09/12/2024	au 13/12/2024	6				8	5	5	6		8	
16/12/2024	au 20/12/2024		6	7	7				7	7		Journée pédagogique : Départ des élèves jeudi 19/12 sauf FC
23/12/2024	au 27/12/2024											
30/12/2024	au 03/01/2025											
06/01/2025	au 10/01/2025	7			8	9			8	8		
13/01/2025	au 17/01/2025		7			10					9	
20/01/2025	au 24/01/2025	8		8	9		6 MIP		9 MIP	9		PO 1 : Journée des talents 25 janvier 2025
27/01/2025	au 31/01/2025		8			11	7	6	10		10	
03/02/2025	au 07/02/2025	9			10					10	11	
10/02/2025	au 14/02/2025			9					11	11		
17/02/2025	au 21/02/2025		9		11	12					12	Journée pédagogique : Départ des élèves jeudi 20/02 sauf FC
24/02/2025	au 28/02/2025											
03/03/2025	au 07/03/2025	10		OPA		13	8	7	12	12		
10/03/2025	au 14/03/2025		10	OPA	12		9	8	13		13 MIL	
17/03/2025	au 21/03/2025	11		10		14					14	PO 2 : 22 mars 2025
24/03/2025	au 28/03/2025		11		13	15				13		
31/03/2025	au 04/04/2025	12		11	14		10	9	14		15	
07/04/2025	au 11/04/2025		12		MAP	16		10 MIP	15 MIP	14 MIL		
14/04/2025	au 18/04/2025	13		12	MAP						16	
21/04/2025	au 25/04/2025		13 VE			17				15	17	* Lundi de Pâques - Rentrée mardi 10h15
28/04/2025	au 02/05/2025											* Jeudi 1er mai 2025
05/05/2025	au 09/05/2025											* Jeudi 8 mai 2025 - Visites de stage
12/05/2025	au 16/05/2025		14		15	18	11	11	16		18	Oraux blanc Bac Pro Neury 13 mai
19/05/2025	au 23/05/2025	14		13		19					19	PO 3 : Vend. 23 mai 2025
26/05/2025	au 30/05/2025		15	14						16		* Ascension Jeudi 29 mai 2025 : Départ des élèves le 28/05
02/06/2025	au 06/06/2025	15			16	20	12	12	17		20	
09/06/2025	au 13/06/2025	16 VE		15	17					17	21	* Lundi de Pentecôte 9 juin 2025 - Rentrée mardi 10h15
16/06/2025	au 20/06/2025		16	16						18		
23/06/2025	au 27/06/2025		17 DNB		18							DNB 26 et 27 juin 2025
30/06/2025	au 04/07/2025	17		17	19					19		
07/07/2025	au 11/07/2025											

1 Présence à la Maison Familiale  
VE Voyage d'études

OPA Stage Organisme Para Agricole  
MAP Stage hors Région (autre production)

Vacances  
Case colorée Stages

\* (Attention, les jours fériés ne sont pas travaillés)

# Exemple d'un planning hebdomadaire

 CAPA 1
 5e semaine de cours
09/12/2024 - 15/12/2024 - semaine 50
Salle CAPA
Mod

	8h	9h	10h	11h	12h	13h	14h	15h	16h	17h
lun				<u>SL-GDA</u>	<u>SL-GDA</u>		<u>SL-VP</u>	<u>SL-VP</u>		<u>MLP-HippoG</u>
mar	<u>JG-STP</u>	<u>JG-STP</u>		<u>JG-Maréch</u>	<u>JG-Maréch</u>		<u>JG-Maréch</u>	<u>JG-Maréch</u>		<u>JG-Maréch</u>
mer	<u>JG-Hippo spé</u>	<u>JG-Hippo spé</u>		<u>JG-Maréch</u>	<u>JG-Maréch</u>		<u>JG-Maréch</u>	<u>JG-Maréch</u>		<u>EPS-EPS</u>
jeu	<u>JG-Maréch</u>	<u>JG-Maréch</u>		<u>SA-ANG</u>	<u>SA-ANG</u>		<u>JG-Maréch</u>	<u>JG-Maréch</u>		<u>JG-Maréch</u>
ven	<u>SL-MA</u>	<u>SL-MA</u>		<u>MP-MATH</u>	<u>MP-MATH</u>		<u>JG-Maréch</u>	<u>JG-Maréch</u>		<u>JG-Maréch</u>
	<u>JG-Maréch</u>	<u>JG-Maréch</u>		<u>JG-Maréch</u>	<u>JG-Maréch</u>		<u>JG-Maréch</u>	<u>JG-Maréch</u>		<u>JG-Maréch</u>
	<u>SL-MA</u>	<u>SL-MA</u>		<u>SL-MA</u>	<u>SL-MA</u>		<u>SL-FRAN</u>	<u>SL-FRAN</u>		<u>SL-FRAN</u>
	<u>JG-Maréch</u>	<u>JG-Maréch</u>		<u>JG-Maréch</u>	<u>JG-Maréch</u>		<u>JG-Maréch</u>	<u>JG-Maréch</u>		<u>JG-Maréch</u>
				<u>SL-GDA</u>	<u>SL-GDA</u>		<u>SL-FRAN</u>	<u>SL-FRAN</u>		<u>SL-FRAN</u>

# CAPa Maréchal Ferrant

RNCP 38388

Fin de validité 31/12/2028

# MFR

CULTIVONS LES RÉUSSITES

Formation par alternance

## PUBLIC CONCERNÉ ET PRÉREQUIS

- 3<sup>e</sup>
- CAP, BAC ou plus
- Réaliser un stage en entreprise avant l'entrée en formation

Possibilité  
apprentissage

## OBJECTIFS

Connaitre l'anatomie du cheval et la biomécanique

Apprendre à forger

Apprendre à ferrer

Apprendre à parer

## MODALITÉS ET DÉLAI D'ACCÈS

- Entretien individuel afin de vérifier la motivation et le projet professionnel du candidat
- Adhésion à l'association (100€ / an)
- Inscription sur Affelnet pour les élèves de 3<sup>e</sup>
- Inscriptions selon les règles spécifiques à chaque statut
- Les candidats sont reçus tout au long de l'année et positionnés sur les formations en fonction des dates d'ouverture

## TARIFS 2025 / 2026

CAPa 1 : 1 194 € + inscription 37 € + pension 921 €

CAPa 2 : 1 194 € + inscription 37 € + pension 921 €

Forge : 585 €

Frais de formation pris  
en charge par l'OPCO  
pour les apprentis

## ACCESSIBILITÉ ET HANDICAP

- Bâtiments aux normes d'accessibilités aux personnes à mobilité réduite
- Accessibilité à la formation : nous consulter pour étudier avec notre référent handicap la faisabilité selon le handicap

## FORM

## INDICATEURS

- Taux de satisfaction:

- Taux de réussite : 100 %
- Taux d'insertion : 75 %
- Taux de rupture : 33,33 %

- \*APPRENTI
- \*Apprenants : 66,67 %
- \*Entreprise : 76,65 %
- \*Famille : 83,91 %

STAGIAIRE  
80,21 %

VALEUR  
AJOUTÉE : 1.06

MFR DE SALIGNY SUR ROUDON

178, route de Monétay - 03470 SALIGNY SUR ROUDON

TEL 04 70 42 22 76 - mfr.saligny@mfr.asso.fr - [www.mfrsaligny.fr](http://www.mfrsaligny.fr)





# CAPa Maréchal Ferrant

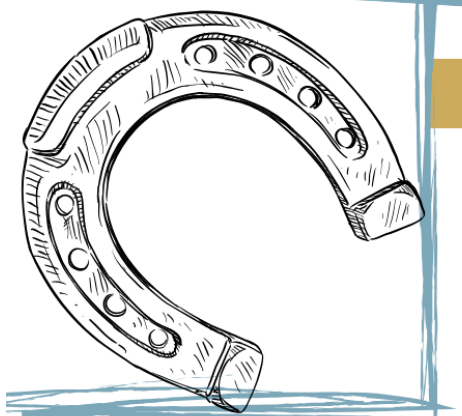

## MÉTHODES MOBILISÉES

- Pédagogie de l'alternance spécifique aux MFR et reposant sur le milieu socio-professionnel
- Accompagnement social, scolaire et professionnel individualisé

## MODALITÉS D'ÉVALUATION

- Contrôle en cours de formation
- Épreuves terminales
- Possibilité de valider un ou des blocs de compétences en fonction du niveau d'entrée (Ex : dispense des modules généraux pour les apprenants de niveau 4)

## DURÉE

- CAPa 1 : 12 semaines en formation / 28 semaines en stage
- CAPa 2 : 12 semaines en formation / 28 semaines de stage

## DÉBOUCHES ET PASSERELLES

- Poursuite d'étude vers un BTM en maréchalerie
- Campagnonnage
- Salariat
- Installation



## CONTENU DE LA FORMATION

840 h en enseignement sur 2 ans

### UN ENSEIGNEMENT GÉNÉRAL

- MG1 : Agir dans des situations de la vie sociale
- MG2 : Mettre en œuvre des démarches contribuant à la construction personnelle
- MG3 : Interagir avec son environnement social

### UN ENSEIGNEMENT PROFESSIONNEL

- MP1 : Insertion du salarié dans l'entreprise
- MP2 : Organiser l'atelier de maréchalerie
- MP3 : Techniques professionnelles
- MP4 : Travaux de maréchalerie
- MIP : Module d'Initiative Professionnelle

# Evaluations en CAPa Maréchal-ferrant

EVALUATION 1 <sup>ère</sup> année		
FORGE	Fer antérieur étampé 20x8 Fer postérieur étampé 20x8 Approche rainures et pinçons Tournure imposée	<i>PRATIQUE</i>
FERRAGE	Déferrage, parage, taille des fers et des clous, river et approche brochage	<i>PRATIQUE</i>
PRESENTATION	Anatomie du cheval et allures Robe, race, sexe Approche des aplombs	<i>ORAL</i>
THEORIE	Hippologie générale et spécifique	<i>ECRIT/ORAL</i>
EVALUATION 2 <sup>ème</sup> année		
FORGE	1 fer antérieur étampé 20x8 1 fer postérieur étampé 20x8	<i>PRATIQUE</i>
FERRAGE	Ferrage courant de 2 pieds	<i>PRATIQUE</i>
BASES SCIENTIFIQUES	Hippologie générale et spécifique	<i>ECRIT</i>
FERRAGE	<b>CAPA BLANC</b> : Mise en situation professionnel Travail en autonomie	<i>PRATIQUE</i>

## EXAMEN TERMINAL PRATIQUE : Ferrage

Matières générales étudiés : Monde actuel, Anglais, Mathématiques

---

# Règlementation stage

---

Un stagiaire qui effectue plus de 12 semaines de stages dans la même entreprise doit être gratifié.  
(<https://www.service-public.fr/professionnels-entreprises/vosdroits/F32131>)

Deux solutions :

- le maître de stage est d'accord : l'élève a la possibilité d'avoir un seul maître de stage par an
- le maître de stage ne peut pas financer : dans ce cas, l'élève devra avoir 2 maîtres de stage.

---

# Les Atouts

---

- Bénéficier d'une petite structure familiale où l'on peut solliciter les formateurs présents de 8h à 21h.
- Intégrer une classe à petit effectif.
- Recevoir une formation qui accompagne le jeune dans son projet professionnel.
- Accompagner la formation du jeune
  - Mise en place d'une charte qualité
  - Evaluations de positionnement
    - en 1<sup>ère</sup> année
    - et en 2<sup>ème</sup> année
  - ainsi qu'un examen blanc.
- Participer à des foires ou salons pour des démonstrations de forge.
- Participer à des concours d'apprentis sur d'autres établissements.
- Accéder au Pass Région : réductions sur la culture (place de ciné, concerts), les abonnements sportifs, les manuels scolaires, **les 1<sup>ers</sup> équipements professionnels**, les formations aux 1ers secours ou encore une aide aux financements de votre permis de conduire et BAFA
- Pour les stagiaires une aide au 1<sup>er</sup> équipement de 500 €
- Pour les apprentis une aide au financement du permis de conduire par le conseil Régional.

178, route de Monétay  
03470 SALIGNY SUR ROUDON  
04 70 42 22 76 - [mfr.saligny@mfr.asso.fr](mailto:mfr.saligny@mfr.asso.fr)

 [www.mfrsaligny.fr](http://www.mfrsaligny.fr) 